

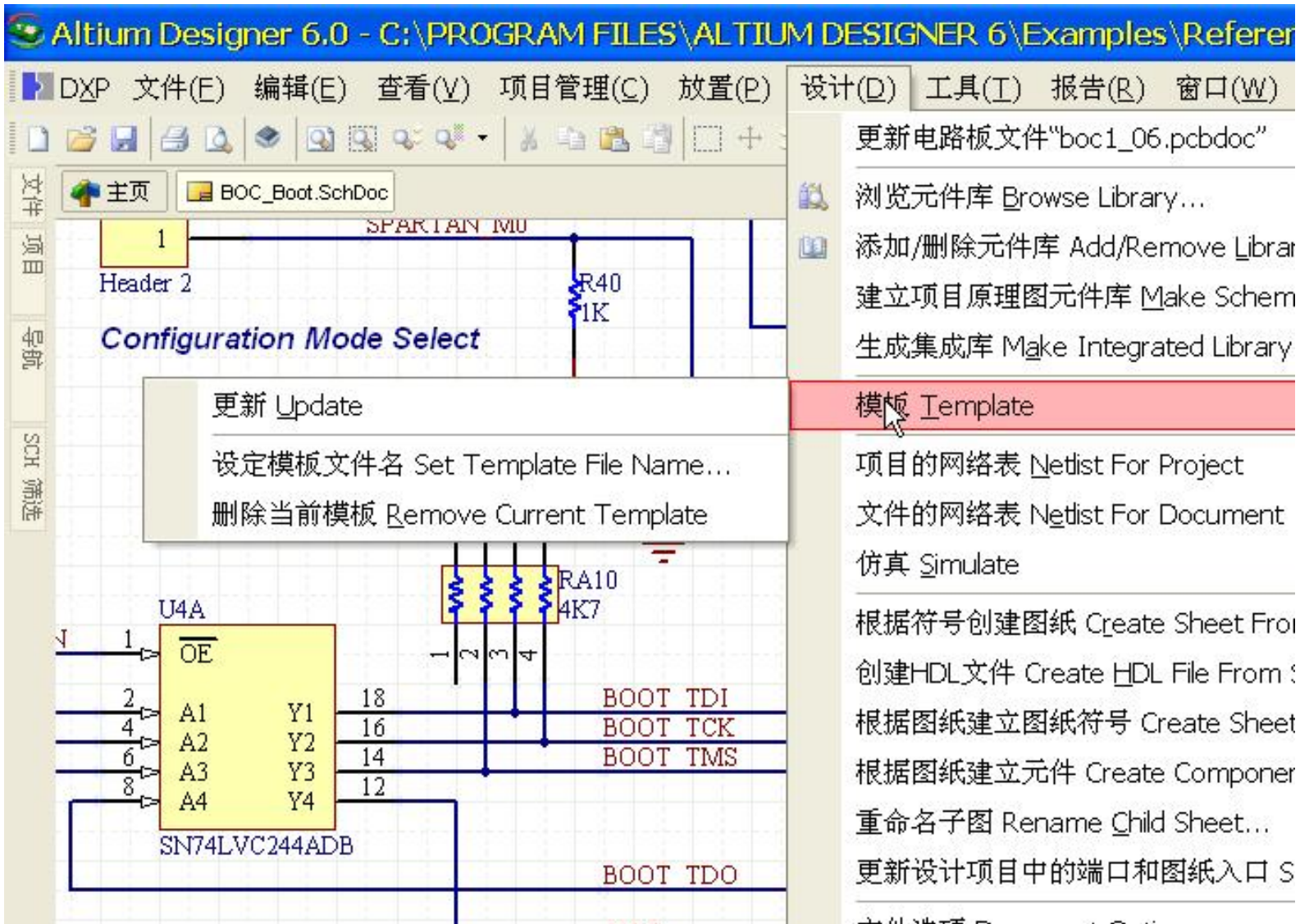

这是2006.3.10更新的Altium Designer 6 中文修正终结版图解使用说明，所使用的图形全部从网上链接，您必须打开网络连接才可以看到图形（在网上直接打开也可能看不到图形，建议下载本档后打开）。

1.完美的Altium Designer 6 的中文菜单和对话框，全部文件重新校订；



2. 可以选择使用汉语菜单和汉英双语菜单(默认安装汉语菜单) ;

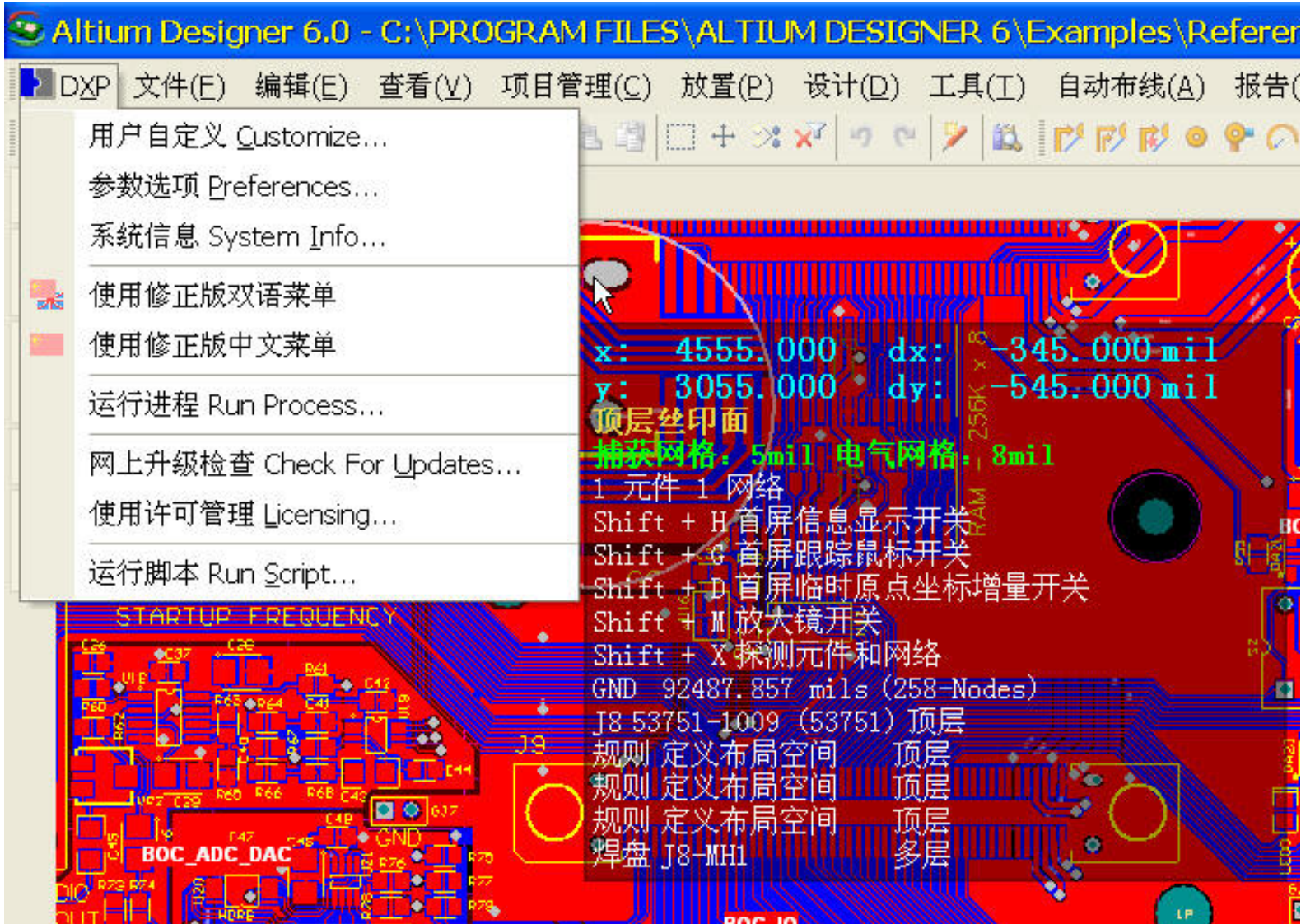

3. 修订包安装程序文件：

- AD6_cn_install_v3.1.exe
 - DXP2004_AD6_v3.vvsk
 - 使用说明.HTM
 - 更新说明.txt
- 集成中文菜单、双语菜单、对话框翻译和PCB汉字安装程序
 - 适用于DXP2004 sp2-3-4和AD6.0的睛窗5.0字典
 - 超文本（附图解）更新说明文件
 - 文本格式更新说明文件



注意：请在关闭DXP系统的环境下安装！！！！

默认的安装位置是Altium Designer 6的默认安装位置，如果你的AD6系统没有安装在此位置请按 [浏览] 键选择你的DXP系统安装位置。

4.重新为Altium Designer 6的电路板编辑器添加了放置“元件型汉字”菜单:

虽然Altium Designer 6可以放置TT字型，但是元件型汉字可以兼容老版本，所以将此功能添加上来。已经重新制作的PCB放置汉字模块，其安装和使用都很方便，安装程序已经将此模块自动安装。解决了初学者PCB放置汉字难的问题。

恢复了不能输入旋转角度的功能。

去除了放置位置X，Y坐标输入，原本此功能就已经失效并且多此一举。

增加了操作时的智能判断。

一个模块可以同时支持Protel99se、DXP、DXP2004和AD6，不必重复安装。



 电路板放置汉字模块已经由安装程序自动安装。

启动AD6后将元件库C:\PCBHZ\HANZI.LIB 安装到可用元件库中即可：

 步骤 1

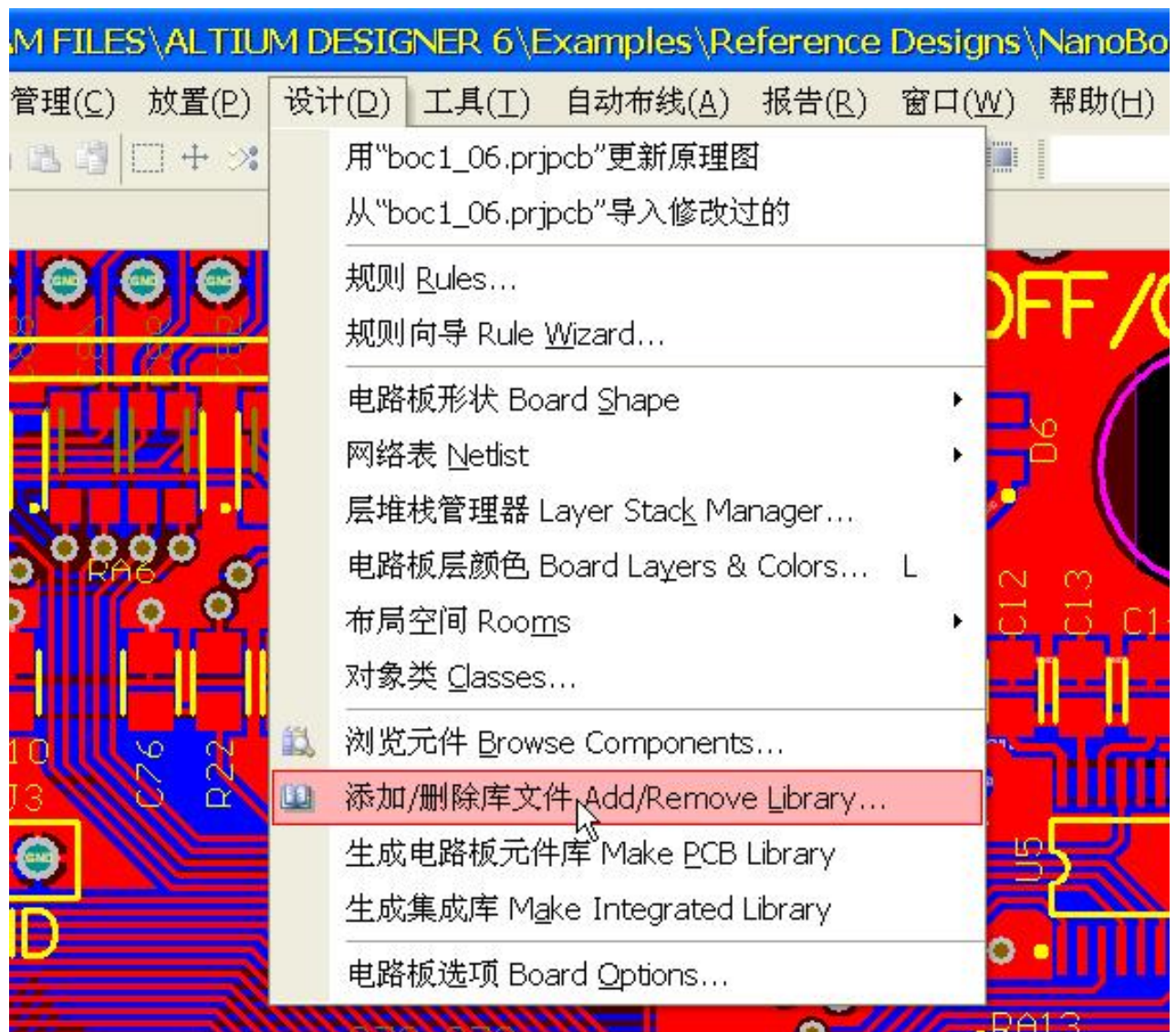

 步骤 2

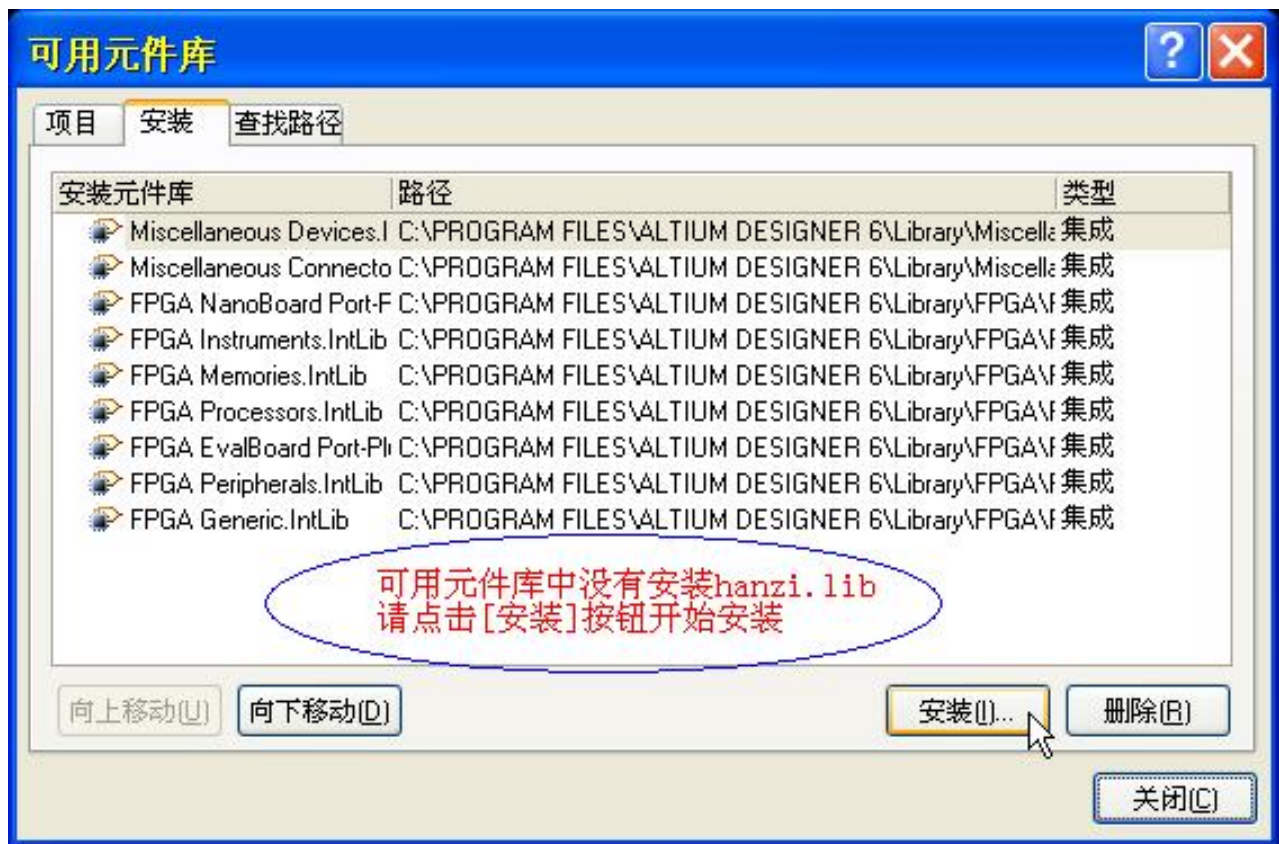

步骤 3

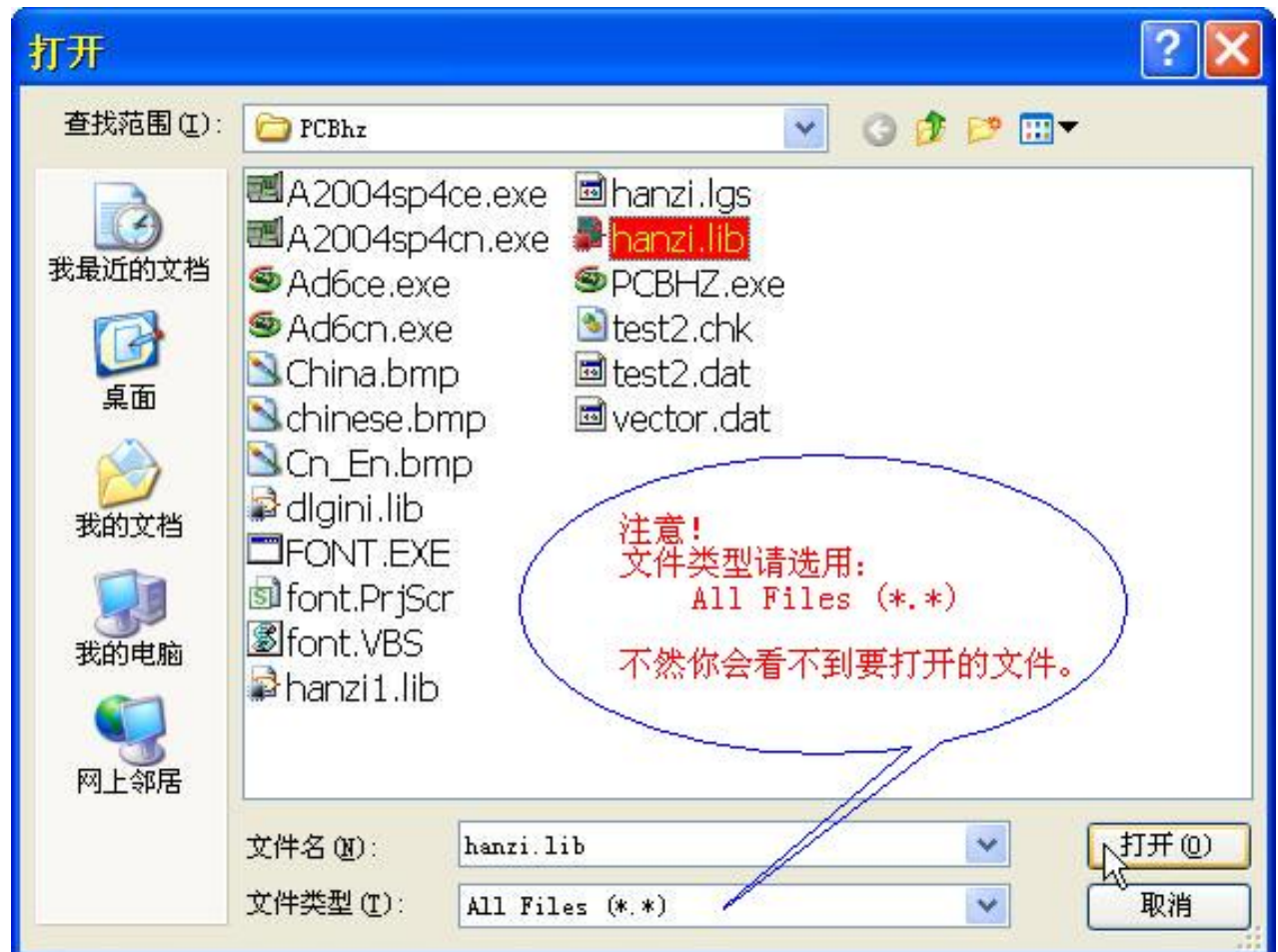

步骤 4



元件库安装好后就可以放置汉字了：





5. 强烈推荐安装新版晴窗中文大侠5.2005.05.16(不带任何字典的绿色版) ;

下载地址 :

<http://www.21disk.com/UU/share/?uu=FBDBD19F46E0992407DA>

该版本解决了5.0版需加补丁才能在WinXP SP2下运行的BUG。

安装程序 : ChineseHome5.2005.05.16.exe

注册码 : 0003-9070-2597-8915-5840-0853



晴窗5安装完后，点击DXP2004_AD6_v3.vwsk文件便可安装好晴窗字典。



6.最新的暗窗字典DXP2004_AD6_v3.vsk具有五千五百多条翻译词语；

参数选项

- 系统
 - 常规
 - 视图
 - Altium 网上升级
 - 透明度
 - 导航
 - 备份
 - 项目面板
 - 文件类型
 - 新文件默认值
 - 文件锁定
 - 已安装的库
 - 脚本系统
- 原理图
- FPGA
- 版本控制
- 嵌入式系统
- 电路板编辑
 - 常规
 - 显示
 - 电路板探索显示屏
 - 电路板探索模式
 - 电路板探索镜头
 - 交互式布线
 - 显示/隐藏
 - TrueType字体
 - 鼠标轮配置



PCB Editor – Board Insight Modes

显示

- 显示首屏信息
 - 使用背景颜色
 - 按插入键重置首屏信息中的临时原点
 - 鼠标点击后重置首屏信息中的临时原点
- 信息屏弹出延迟: 500 毫秒
- 首屏透明度: 50 %
- 信息屏透明度: 50 %

描述	可见显示方式				字体		
	首屏	信息屏	弹出	面板	字体	尺寸	样式
光标位置	<input checked="" type="checkbox"/>	<input checked="" type="checkbox"/>			Arial Narrow	20	粗体
最近点击的增量	<input checked="" type="checkbox"/>	<input checked="" type="checkbox"/>			Arial Narrow	20	粗体
当前层	<input checked="" type="checkbox"/>	<input checked="" type="checkbox"/>			Arial Narrow	12	粗体
捕获网格	<input checked="" type="checkbox"/>	<input checked="" type="checkbox"/>			Arial Narrow	12	粗体
摘要		<input checked="" type="checkbox"/>			Arial Narrow	12	粗体
信息屏快捷键表		<input checked="" type="checkbox"/>			Arial Narrow	12	粗体
违规信息		<input checked="" type="checkbox"/>	<input type="checkbox"/>	<input type="checkbox"/>	Arial Narrow	12	粗体

首屏预览



信息屏预览



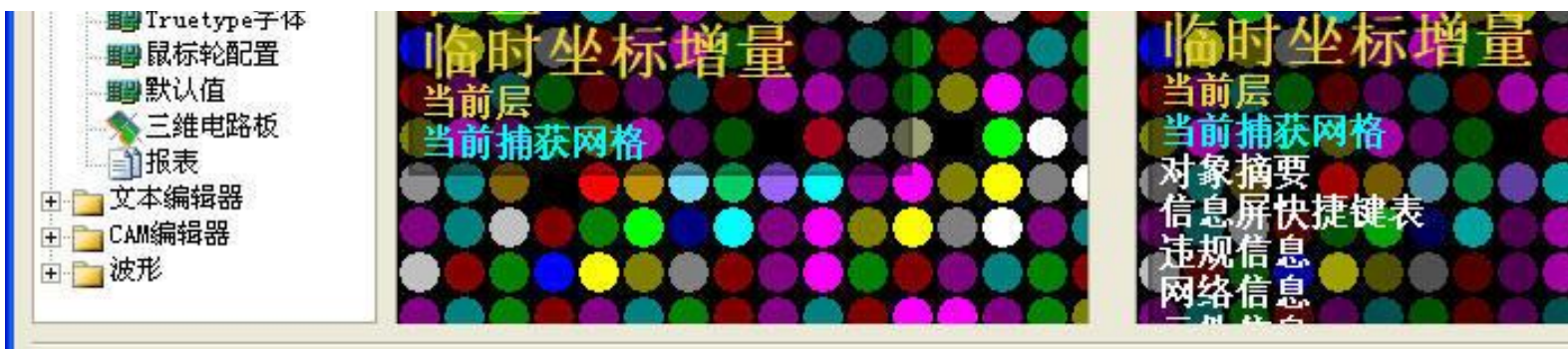

7.部分较典型的翻译更改：

英文词	原版翻译	改版翻译
Action(s)	行为/动作	操作
Add	追加	添加
Apply	适用	应用
Case sensitive	大小写敏感	区分大小写
Composite	复合物	合成体
Constraint	约束	限制
Cut	裁剪	剪切
Detect	发现	检测/探测
Export	输出	导出
Filter	过滤(器)	筛选
From To	From To	飞线
General	一般	常规
History	履历	历史
Ignore	无视	忽略
Import	输入	导入
Lock(ed)	锁住	锁定
Pan	摇镜头	摇镜到光标
Preferences	优先选项 优先设定 优先项	参数选项
Preview	预览	预览
Recall	回想/回忆	召回
Redraw	重画/重描画	刷新/刷新画面
Refresh	更新	刷新
Replace	置换	替换
Reset	重置	复位
Run	执行	运行
Show	表示	显示
Smart	聪明	智能
Synthesis	综合	合成
Trailing	殿后	尾随
Undo	取消	撤销
Wave View	波形查看/波形观察	波形视图
window	视窗	窗口

我的Email: hycsl@163.com

山林制作